

Manual

Kustregistrets sökbara Geografiska namn i Fugawi Global Navigator och Fugawi Marine ENC

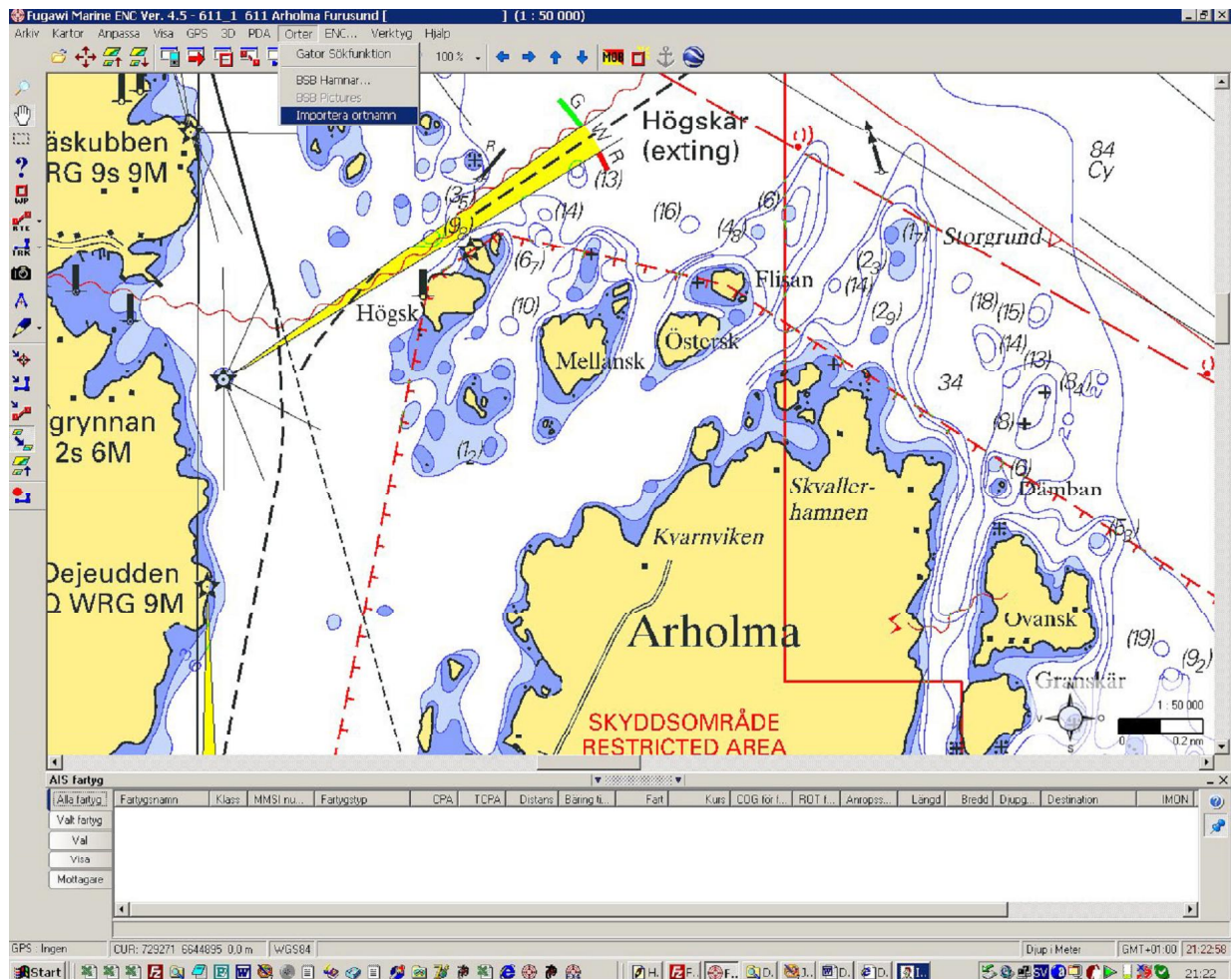

- Efter nedladdning av filen Geonamn2008_1.fpi öppnar du ditt Fugawi program.
- Gå till Meny Ort/Importerera ortnamn (se ovan)
- Leta upp den katalog där du laddade ner filen Geonamn2008_1.fpi.
- Markera filen och tryck på öppna.
- Filen laddas nu in i ditt Fugawi program (det kan ta någon minut)

Solteknik HB

Örkällan, 61492 Söderköping, tel 012113172, fax 012129084, mail info@soltek.se

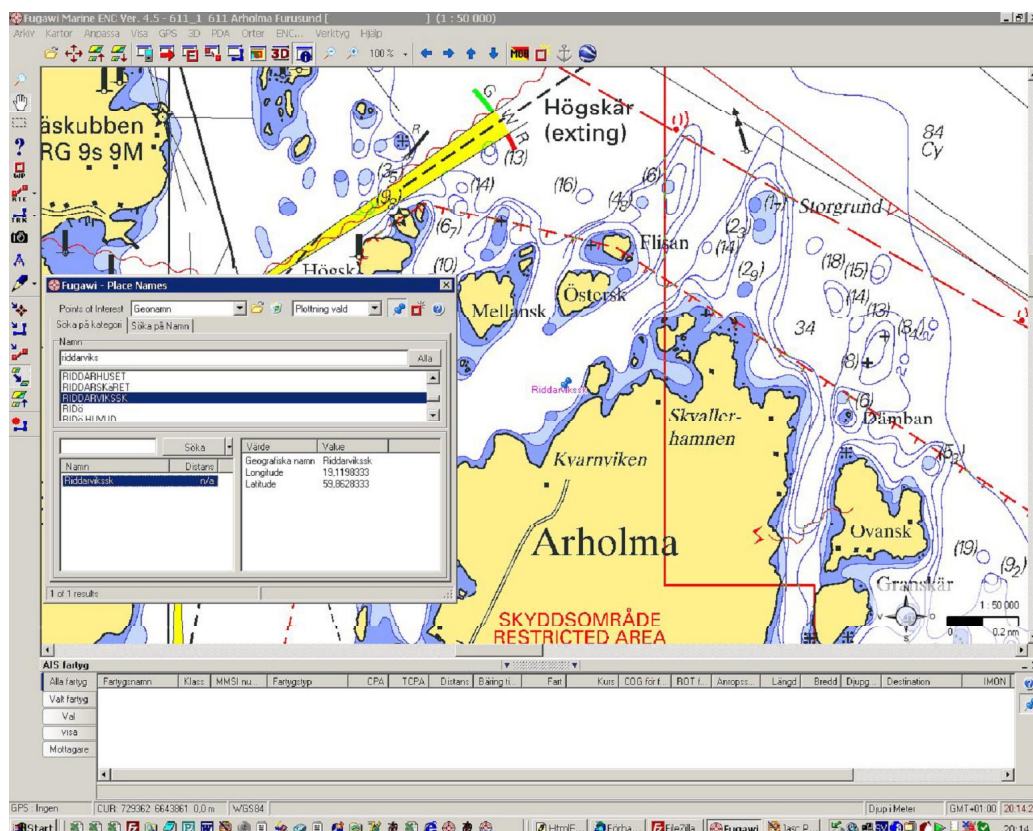

- Nu kan du lätt söka namnet du önskar
- Skriv in namnet på den övre rutan under namn (riddarvikss i exemplet ovan)
- Det sökta namnet kommer upp under namn i nedre delen.
- Dubbelklicka på namnet i den undre rutan så presenteras namnet med longitud och latitud till höger för det sökta namnet.
- Samtidigt så kommer sjökortet att centreras runt det sökta namnet.
- Vill du att namnet skall visas på sjökortet så går du upp i fönstret och trycker på knappen för den blåa nålen och väljer "Plotting vald".
- Vill du att alla namn skall visas på skärmen väljer du "Plotta alla"

Ytterligare hjälp kan du få om du trycker på det vita frågetecknet på blå botten i det öppna fönstret "Place Names"